Mipolam[R] Bodenbelag 2 mm
1951

Mipolam®

BODENBELAG 2mm

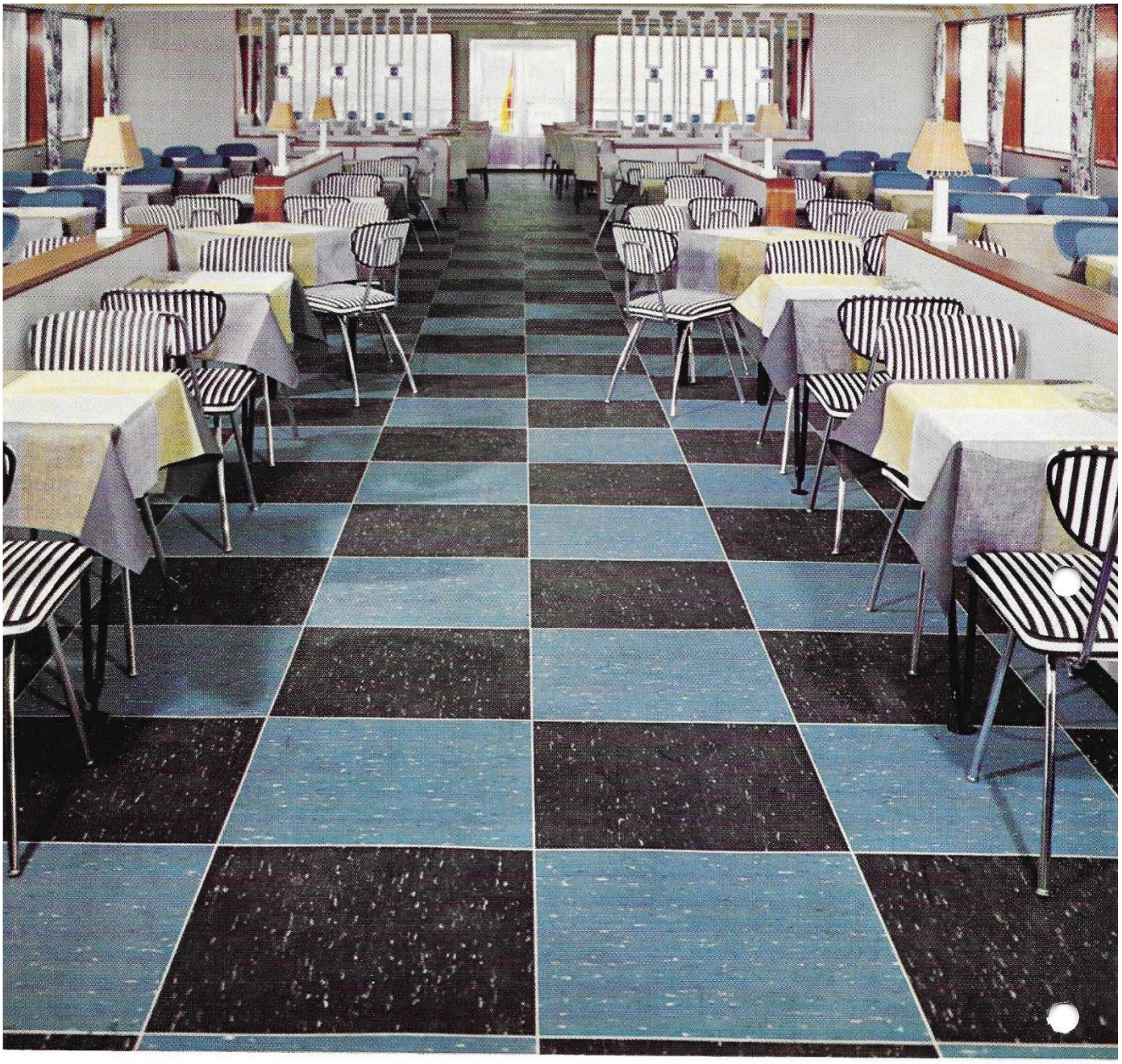

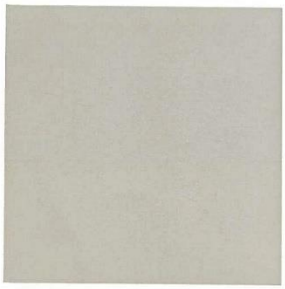

5514

5536

Mipolam®

Bodenbelag

Ein Markenerzeugnis

Die längste Erfahrung spricht für MIPOLAM

® = eingetragenes Warenzeichen

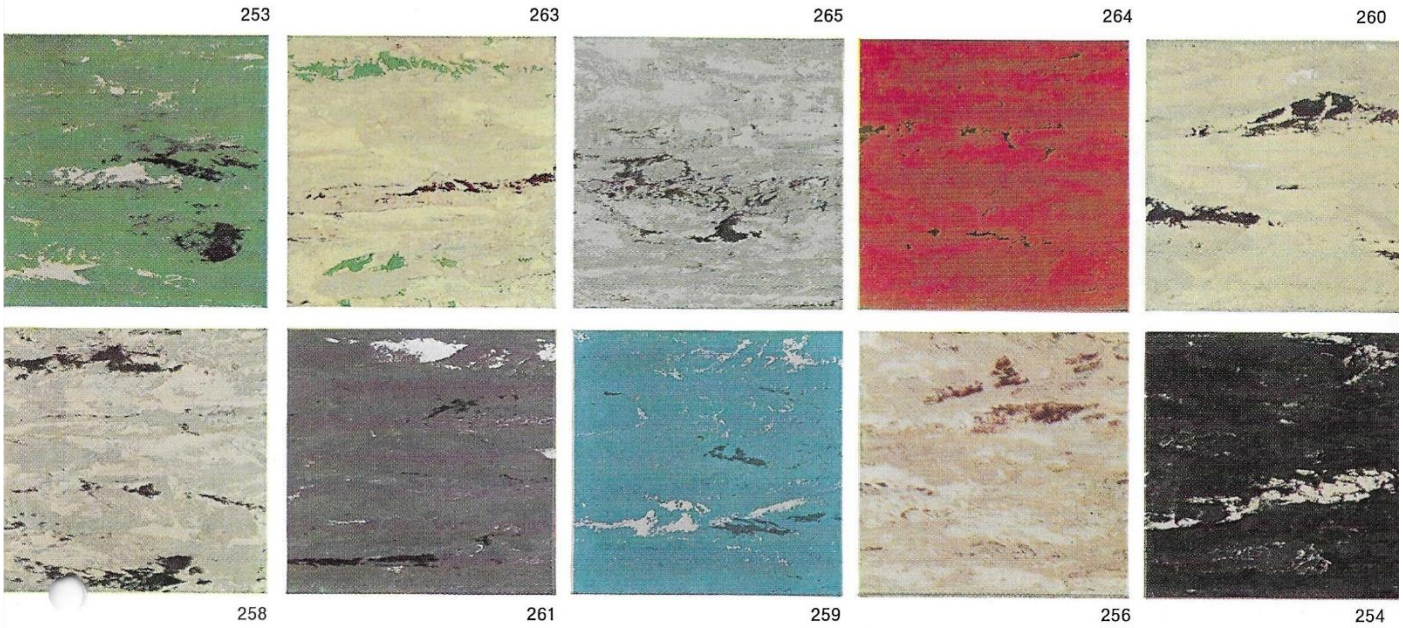

Zweckmäßigkeit, Schönheit und individuelle Gestaltung sind Hauptmerkmale modernen Bauens. MIPOLAM-Bodenbelag hat sich seit annähernd dreißig Jahren in Verwaltungsgebäuden, Krankenhäusern, Schulen, Turn- und Sporthallen, Kaufhäusern, Theatern, Hotels, Gaststätten und im Wohnungsbau hervorragend bewährt.

Die Eigenschaften des homogenen einschichtigen MIPOLAM-Bodenbelages sind gegeneinander optimal ausgewogen.

MIPOLAM ist ein Belag mit außerordentlich hoher Abriebfestigkeit, sehr gutem Eindruckverhalten, hoher Biegsamkeit und überdurchschnittlicher Maßbeständigkeit. MIPOLAM-Beläge sind lichtecht, wasser- und schmutzunempfindlich und in weitgehendem Maße chemikalienbeständig. Die elektrische Isolierfähigkeit ist gut. MIPOLAM-Beläge sind angenehm begehbar und trittsicher. MIPOLAM-Beläge werden regelmäßig von amtlichen Prüfstellen und in unseren eigenen Laboratorien auf gleichbleibende Güte geprüft. Der Käufer erhält somit ein Produkt, das ein Höchstmaß an Qualität und Sicherheit einschließt. **Übrigens - Pfennigabsätze können MIPOLAM-Bodenbelag nichts anhaben!**

MIPOLAM-Bodenbelag 2 mm wird in 10 marmorierten Farben als verlegefertige Fliesen 400 x 400 und 600 x 600 mm gefertigt. Für spezielle Verlegungen ist auch Bahnenware in den marmorierten Farben lieferbar; außerdem stehen für Sonderverlegungen 6 Uni-Farben in einem besonderen Tafelformat zur Verfügung. — Diese große Auswahl und die Möglichkeit der farbigen Verschweißung der Fugen mit MIPOLAM-Schweißschnur gestatten eine individuelle, dem jeweiligen Zweck entsprechende Gestaltung der Bodenflächen.

Die Verlegung erfolgt nur durch besonders ausgebildete, autorisierte Fachverleger, die sich durch eine Autorisierungsurkunde ausweisen. Die jeweiligen Firmen nennen wir Ihnen gern auf Anfrage.

Die Originalfarben von MIPOLAM-Bodenbelag können durch diesen Druck nur annähernd wiedergegeben werden. Geringfügige Abweichungen der Farbgebung und der Marmorierung bleiben daher vorbehalten.

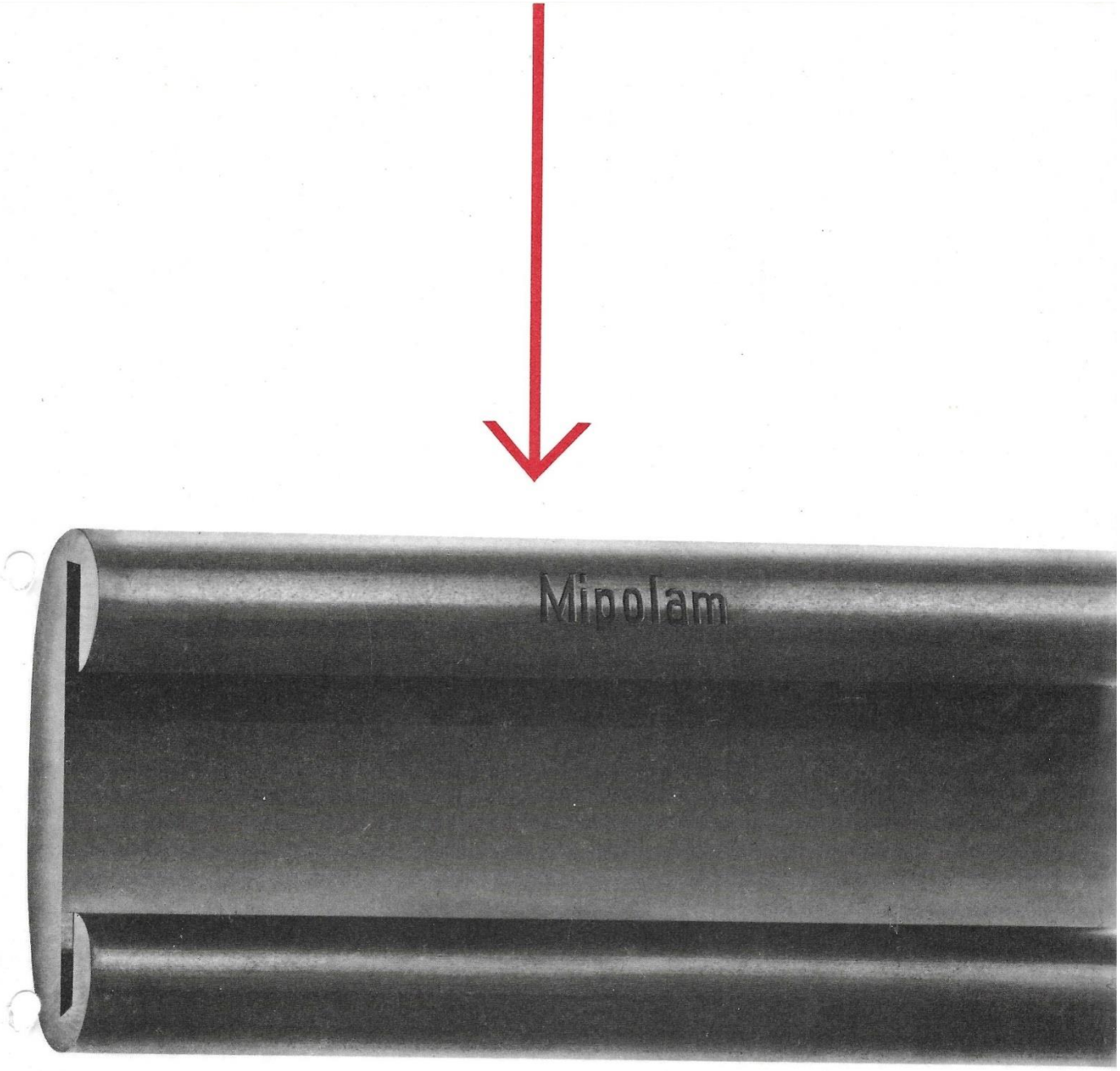

Wer Mipolam schreibt, meint auch Mipolam®

Um Irrtümern vorzubeugen, haben wir jetzt für alle Freunde des ältesten Kunststoff-Handlaufes eine Sicherung eingeprägt: den Schriftzug „Mipolam" auf der Innenwölbung im Abstand von 1 m. Jetzt sieht (und fühlt) man sofort: das ist Mipolam, der weltbekannte Kunststoff-Handlauf von Dynamit Nobel. Zum Schutz für Qualität – und für Qualitätsarbeit.

® = eingetragenes Warenzeichen

DN Dynamit Nobel Aktiengesellschaft 521 Troisdorf

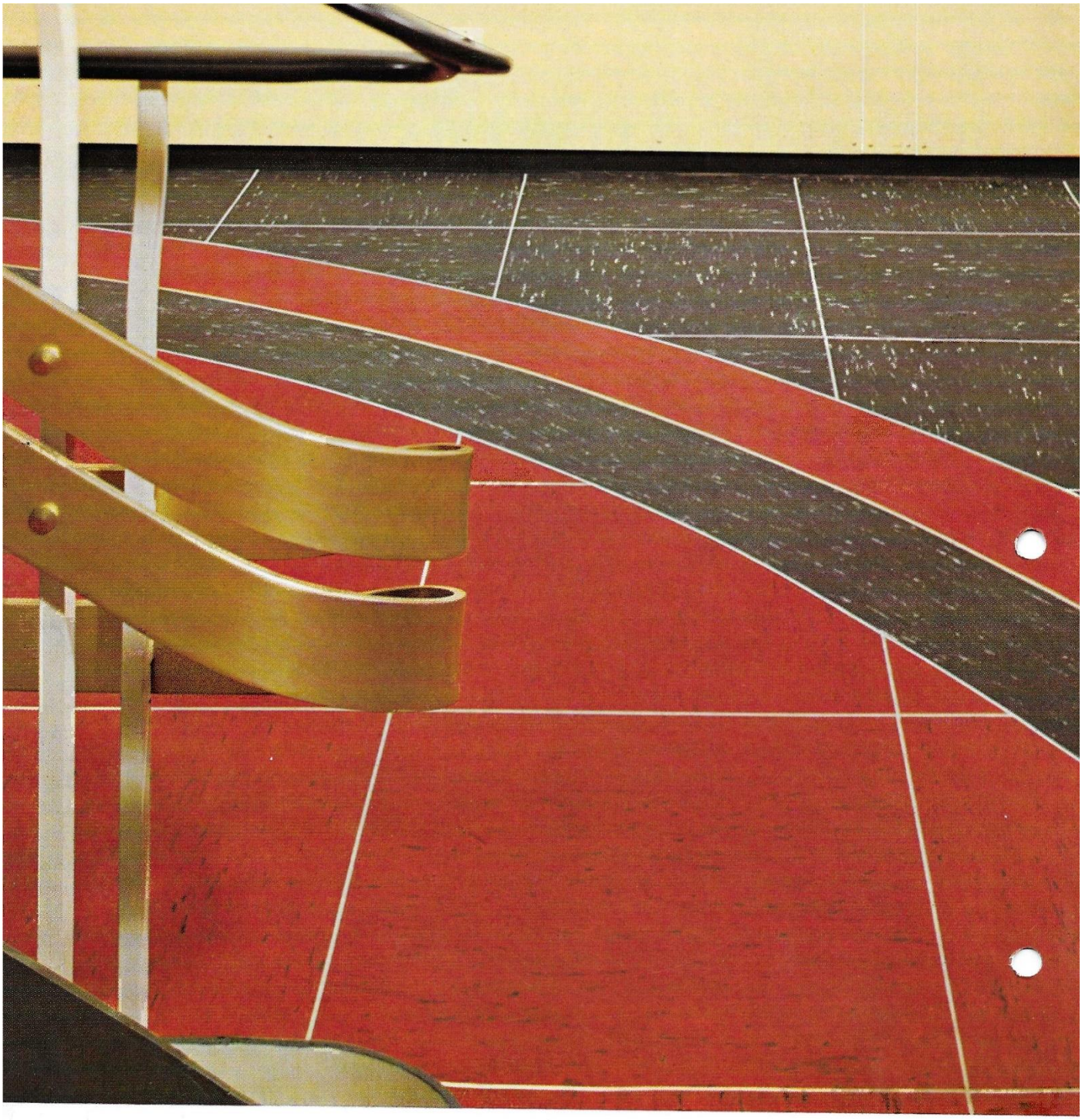

Dynamit Nobel Aktiengesellschaft Verkauf Kunststoffe 521 Troisdorf Bez. Köln

DN

Xa 335 / 6 11 4

—

Bearbeitet: Dr. Volker Hofmann, Troisdorf, 15. September 2021